



XXXII CONGRESO FEMAFEE
EDUCACIÓN, INVESTIGACIÓN Y CUIDADO:
EL FUTURO DE ENFERMERÍA

Desarrollo Disciplinar en Chile

Dra. Ana María Vásquez Aqueveque
Académica, Universidad de La Serena Chile

MONTERREY - MÉXICO 14 OCTUBRE 2015

Desarrollo de Enfermería en Chile

- Enfermería se inicia como profesión en el siglo XX con el primer curso para enfermeras en el año 1902.
- Curso teórico – práctico, de 3 años de duración en el Hospital San Borja, Santiago

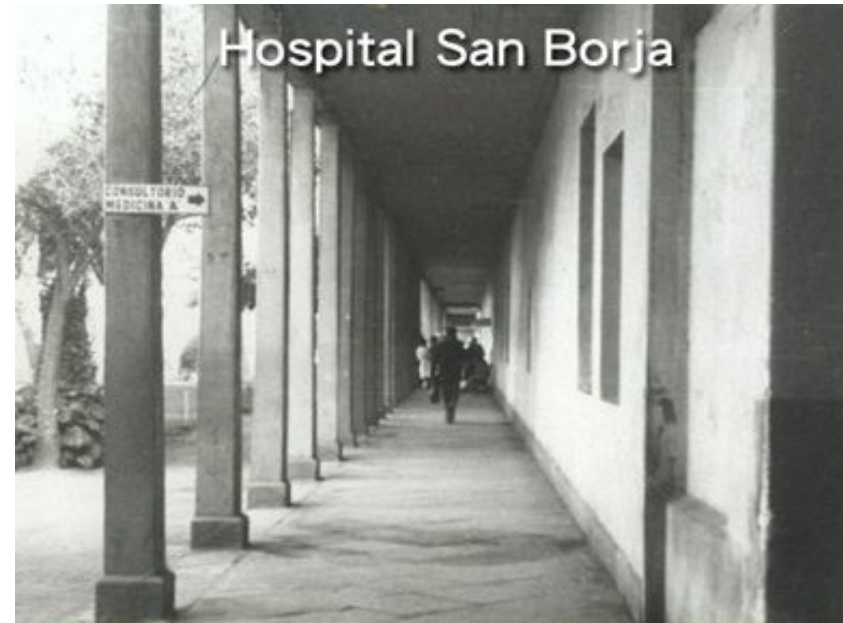

- El año 1906 primera Escuela de Enfermería dependiente de la Facultad de Medicina y Farmacia de la Universidad de Chile.



**¿Qué ha sucedido en 109 años de
Formación de Enfermería
Universitaria en Chile?**

1906 - 2015

HITOS MAS RELEVANTES

- Año 1927 Se Crea la Escuelas de Enfermería Sanitaria
- Año 1937 Se exige Bachillerato en cualquier mención.

HITOS MAS RELEVANTES



Año 1953 creación del Colegio de Enfermeras de Chile, con personalidad jurídica de derecho público. Ley N° 11.161.

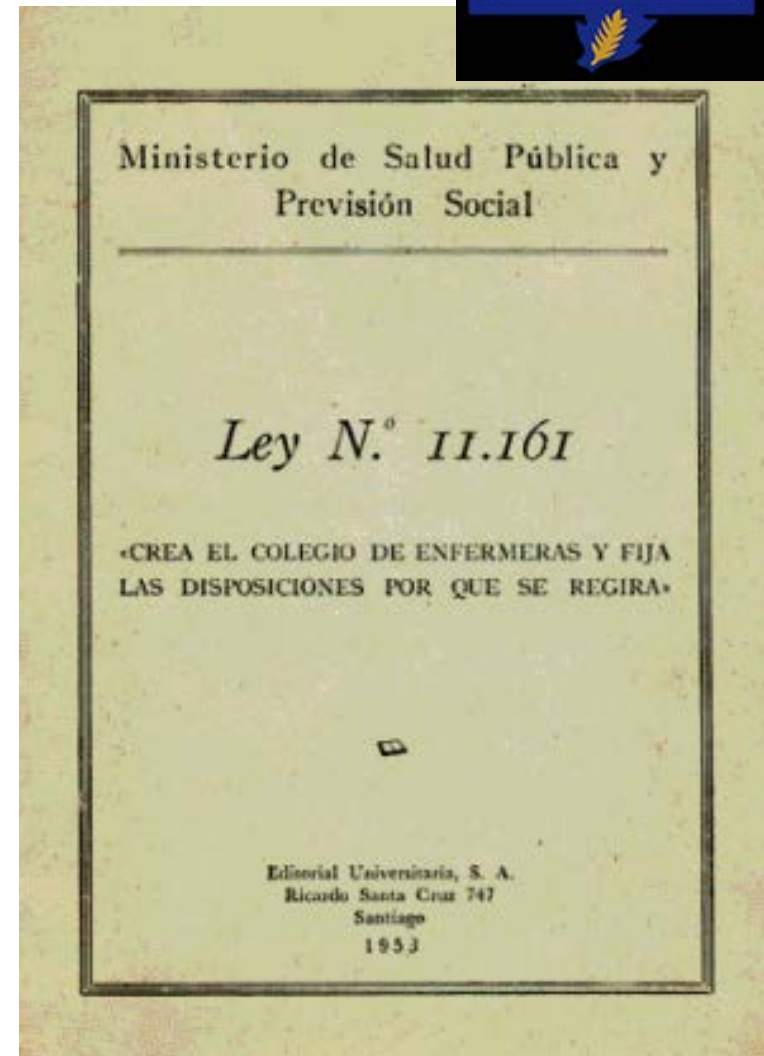

DIARIO OFICIAL

DE LA REPUBLICA DE CHILE

Santiago, Viernes 31 de Mayo de 1963

Edición de 12 páginas

N.º 25 554

Ministerio de Justicia

CONCEDE PERSONALIDAD JURIDICA Y
APRUEBA LOS ESTATUTOS A LA CORPORACION
DENOMINADA "SOCIEDAD CHILENA
DE EDUCACION DE ENFERMERIA", CON
DOMICILIO EN SANTIAGO

Santiago, 23 de Abril de 1963. — Hoy se decretó lo que sigue:

Núm. 1.203.— Vistos: estos antecedentes; lo dispuesto en el decreto reglamentario N.º 5.850, de 31 de Octubre de 1952, y lo informado por el Consejo de Defensa del Estado,

Decreto:

1.º— Concédese personalidad jurídica a la corporación denominada "Sociedad Chilena de Educación de Enfermería", con domicilio en Santiago.

2.º— Apruébanse los estatutos por los cuales se ha de regir dicha corporación, en los términos en que da testimonio la escritura pública de fecha nueve de Agosto de mil novecientos sesenta y dos, otorgada ante el notario de Santiago don Jaime García Palazuelos.

Tómese razón, comuníquese y publíquese. — J. Alessandri R.— E. Ortúzar E.

Lo digo a U. para su conocimiento. — Dios guarde a U.— Timbre: Ministerio de Justicia, — p. Subsecretario (firma ilegible).

1er Seminario
de Educación en
Enfermería 1954

Creación de la
Sociedad Chilena
de Educación en
Enfermería 23 de
abril 1963.

Continuación.....

- Año 1965 Primera publicación de la Revista Enfermería, órgano oficial del Colegio de Enfermeras de Chile, vigente hasta la fecha.

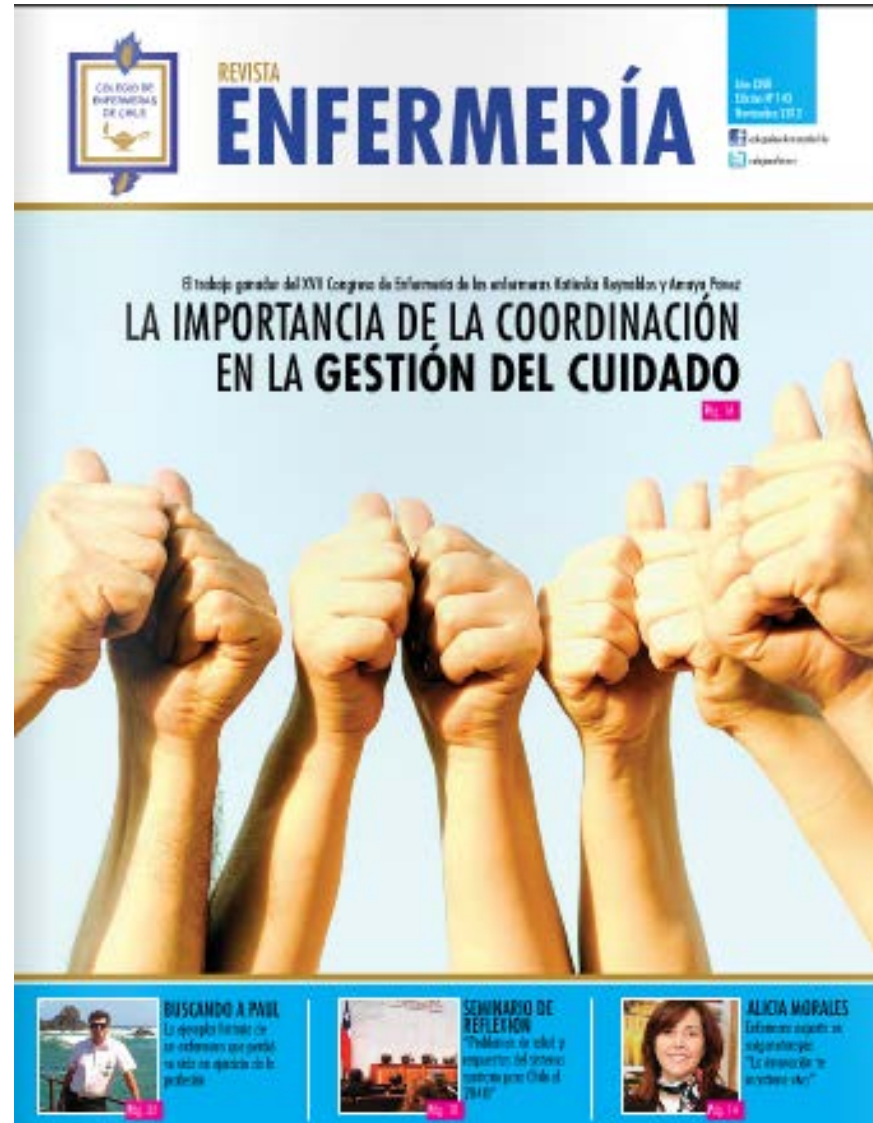

Desarrollo de post titulo y Post grados

- Año 1968 Surgen las Sociedades Científicas de Enfermería.
- Año 1973 Programa de Maestría de la U Católica.
- 1980 Creación de los programas de Maestría en Enfermería, en la Universidad de Concepción.

Continuación.....

- 1995 Se incorpora el grado de licenciatura en todos los programas de pregrado.
- Se Crea la Revista Ciencia y Enfermería de la Facultad de Enfermería de la U. de Concepción.
- 1993 – 1999 Convenio U de Concepción U de S. Paulo.
- 2003 Creación del primer programa de Doctorado U. de Concepción.

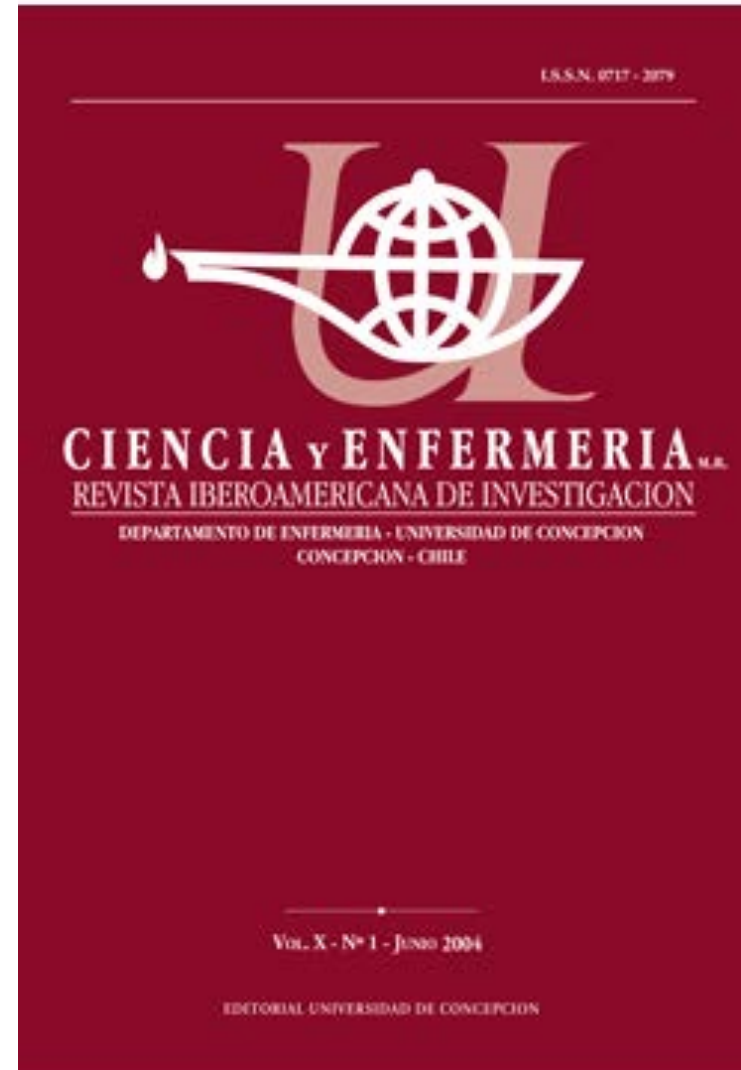

Muchas Gracias